TABULKA MÍSTNOSTÍ 2.NP

Č. M.	NÁZEV MÍSTNOSTI	PLOCHA [m2]	PODLAHA	STĚNY	STROP	POZNÁMKY	PLOCHA CELKEM [m2]
20.01	GALERIE KONFERENČNÍ MÍSTNOST	147,52	MARMOLEUM	ŠTUK	AKUSTICKÝ PODHLED		
20.02	SKLAD A TECHNIKA AV	10,39	MARMOLEUM	OMÍTKA	SDK PODHLED P3		
20.03	ŠATNA	5,65	MARMOLEUM	OMÍTKA / KERAMICKÝ OBKLAD, OMYVATELNÁ MALBA	SDK PODHLED P3		
20.04	SKLAD	14,94	KERAMICKÁ DLAŽBA, PROTISMYKOVÁ	KERAMICKÝ OBKLAD, OMYVATELNÁ MALBA	SDK PODHLED P3		
20.05	WC MUŽI	23,77	VELKOFORMÁTOVÁ DLAŽBA	KERAMICKÝ OBKLAD, OMYVATELNÁ MALBA	OCELOVÝ POROROŠT P1		
20.06	ÚKLIDOVÁ MÍSTNOST	1,07	VELKOFORMÁTOVÁ DLAŽBA	KERAMICKÝ OBKLAD, OMYVATELNÁ MALBA	OMÍTKA		
20.07	WC ŽENY	18,98	VELKOFORMÁTOVÁ DLAŽBA	KERAMICKÝ OBKLAD, OMYVATELNÁ MALBA	OCELOVÝ POROROŠT P1		
20.08	CHODBA	19,48	BETONOVÁ PODLAHA / MARMOLEUM	ŠTUK, PROBARVENÁ MDF	OCELOVÝ POROROŠT P1 / MDF PODHLED P2		
20.09	VELÍN SECURITY	14,18	MARMOLEUM	AKRYLÁTOVÁ MALBA	OCELOVÝ POROROŠT P1		
20.10	KANCELÁŘ 1	13,03	MARMOLEUM	AKRYLÁTOVÁ MALBA	OCELOVÝ POROROŠT P1		
20.11	KANCELÁŘ 2	14,27	MARMOLEUM	AKRYLÁTOVÁ MALBA	OCELOVÝ POROROŠT P1		
20.12	SCHODIŠTĚ	16,13	BETONOVÁ PODLAHA / REPASE SCHOD.	ŠTUK	OCELOVÝ POROROŠT P1 / ŠTUK		
20.13	SCHODIŠTĚ	11,48	REPASE KERAMICKÉ DLAŽBY	ŠTUK	ŠTUK		
20.14	VÝSTAVNÁ SÍŇ 1	21,85	BETONOVÁ PODLAHA	ŠTUK	ŠTUK		
20.15	VÝSTAVNÁ SÍŇ 2	22,09	BETONOVÁ PODLAHA	ŠTUK	ŠTUK		
20.16	VÝSTAVNÁ SÍŇ 3	18,81	BETONOVÁ PODLAHA	ŠTUK	ŠTUK		
20.17	PŘEDSÍŇ	3,34	BETONOVÁ PODLAHA	ŠTUK	ŠTUK		
20.18	WC	1,99	VELKOFORMÁTOVÁ DLAŽBA	KERAMICKÝ OBKLAD, OMYVATELNÁ MALBA	SDK PODHLED P3		
20.19	GALERIE ZÁZEMÍ KONF. SÁLU	81,41	MARMOLEUM	ŠTUK	AKUSTICKÝ PODHLED		

LEGENDA:

- BETON (RUČNĚ KLETOVANÝ CEMENTEM NA ZAVLHOU SMĚS) VYSOKÉ ESTETICKÉ NÁROKY – PRECIZNÍ PROVEDENÍ
- DESIGNOVÁ STĚRKA (BETONOVÝ VZHLED) VYSOKÉ ESTETICKÉ NÁROKY – PRECIZNÍ PROVEDENÍ
- REPLIKA HISTORICKÉ DLAŽBY ŠEDO ČERNÁ ŠACHOVNICE + BORDURA
- REPASE HISTORICKÉ DLAŽBY ŠEDO ČERNÁ ŠACHOVNICE + BORDURA
- VELKOFORMÁTOVÁ DLAŽBA
- DLAŽBA VHODNÁ PRO GASTRO PROVOZ
- NOVÉ KAMENNÉ SCHODY
- REPASE KAMENNÝCH STUPŇŮ
- MARMOLEUM
- POCHOZÍ POROROŠT
- POCHOZÍ OCELOVÝ PLECH
- ČISTÍCÍ ZONA
- DILATACE
- ROZHRANÍ KRYTIN (POD KŘÍDLEM DVEŘÍ)
- POČÁTEK POKLÁDKY
- G PODLAHOVÁ KRABICE, VÍKO PRO VLOŽENÍ KRYTINY

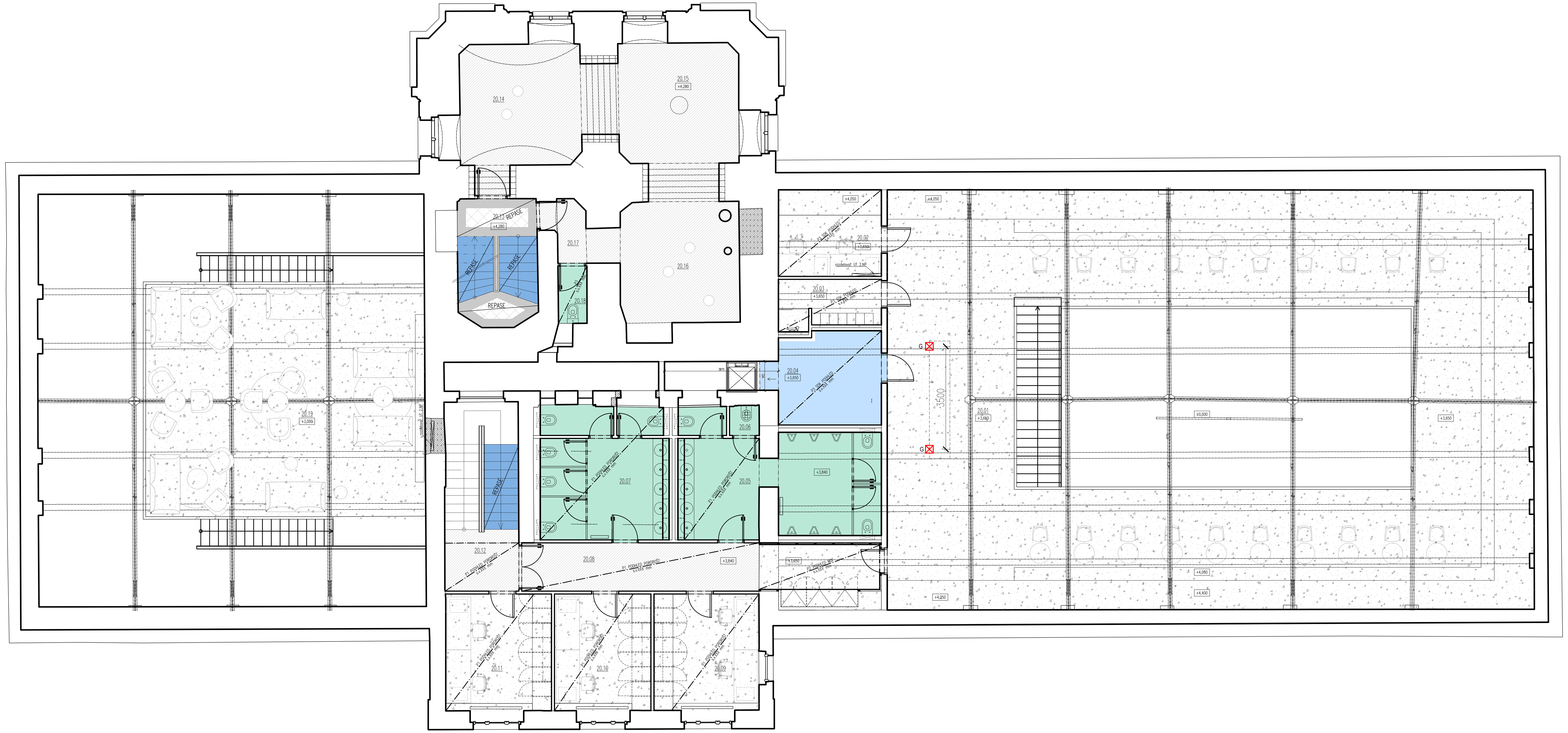

© CMC architects a.s. AUTORSKÁ PRÁVA VYHRAZENA

NÁZEV PROJEKTU:

REVITALIZACE OBJEKTŮ A PROSTORŮ KORUNNÍ, P10
čísla investičních akcí 1/4/A52/00, 1/4/F87/00, 1/4/F87/01, 1/4/A52/02

INVESTOR:
Hlavní město Praha, zast.
Pražskou vodohospodářskou společností a.s.
Evropská 866/67, 160 00 Praha 6 - Vokovice
IČO 25656112

GENERÁLNÍ PROJEKTANT:
CMC architects a.s.
Jankovcova 1037/49,
170 00, Praha 7
IČO: 26145359
T: (+420) 724 191 909
E: email@cmca.cz
kontaktní osoba:
Ing. arch. Evžen Dub, ČKA

autoři návrhu:
Dipl. arch. David. R. Chisholm, ČKA
Akad. arch. Vít Máslo, ČKA
projekční team: Ing. arch. Pavel Paseka, ČKA
Ing. arch. Gabriela Sekyrová
Ing. arch. Anna Peteráková
Mgr. art. Ing. Michal Auxt
Ing. arch. Aneta Všechovská Zadáková
Ing. arch. Magdaléna Nečasová

PROJEKTANT:
ENGINEERS CZ s.r.o.
V Háji 1092/15
170 00, PRAHA 7
IČO: 24127663
T: (+420) 252 546 463
info@engineers-cz.cz

V Háji 1092/15, 170 00 PRAHA 7 - Holešovice
IČ: 241 27 663 Tel.: +420 252 546 463 E-mail: info@engineers-cz.cz www.engineers-cz.cz

PROJEKTANT ČÁSTI:
CMC architects a.s.
Jankovcova 1037/49,
170 00, Praha 7
IČO: 26145359
T: (+420) 724 191 909
E: email@cmca.cz

RAZÍTKO: SCHEMA: PARÉ:

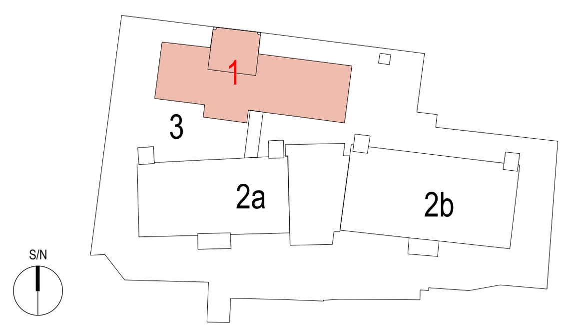

LEGENDA INVESTIČNÍCH AKCÍ

1 INVESTIČNÍ AKCE 1/4/F87/00
Obnova pláště a střechy provozního objektu Korunní, P10

1 INVESTIČNÍ AKCE 1/4/F87/01
Obnova pláště a střechy provozního objektu Korunní, P10 – vodárenská věž

2a INVESTIČNÍ AKCE 1/4/A52/00
Rekonstrukce VDJ Korunní, P10 (expoziční vodojem)

2b INVESTIČNÍ AKCE 1/4/A52/00
Rekonstrukce VDJ Korunní, P10 (funkční vodojem)

3 INVESTIČNÍ AKCE 1/4/A52/02
Revitalizace objektů a prostorů VDJ Korunní, P10

± 0,000 = XXX,XXX Bpv

OBJEKT:	SO 0101, SO 0102
NÁZEV VÝKRESU:	PODLAHY 2NP
ČÁST:	ARCHITEKTONICKÉ A STAVEBNĚ TECHNICKÉ ŘEŠENÍ - INTERIÉR
STUPEŇ:	DOKUMENTACE PRO PROVÁDĚNÍ STAVBY
ZODPOVĚDNÝ PROJEKTANT:	Akad.arch. Vít Máslo
MANAŽER PROJEKTU:	Ing. arch. Evžen Dub
HIP:	Ing. Petr Jodas
VYPRACOVAL:	Ing. arch. Magdaléna Nečasová
MĚŘÍTKO:	1:100
DATUM:	28.02.2022

INDEX:	PROJEKT	FÁZE	INVESTIČNÍ AKCE	ČÍSLO OBJEKTU	ČÁST	ČÍSLO VÝKRESU	REVIZE:
	369	DPS	1	0101_0102	INT	F102	00

PROPERTY OF CMC ARCHITECTS a.s., JANKOVCOVA 1037/49, PRAHA 7, CZ, T +420 220 806 206